



ANEXA  
La H.C.L.N.nr.

**REGULAMENT  
DE ORGANIZARE ȘI FUNCȚIONARE A CONSILIULUI  
CONSULTATIV PENTRU PROTECȚIA CONSUMATORILOR  
DIN ORAȘUL NĂȘĂUD**

**I. DISPOZIȚII GENERALE**

- Se stabilește componența Consiliului consultativ pentru protecția consumatorilor din orașul Năsăud, potrivit prevederilor H.C.L. Năsăud nr.14/02001, modificată prin H.C.L.N nr.97/2004, respectiv nr.71/2005.
- Consiliul Consultativ pentru Protecția Consumatorilor, asigură cadrul informațional și organizatoric necesar stabilirii și aplicării politicii în domeniul protecției consumatorilor, corelării acțiunilor administrației publice cu cele ale organizațiilor nonguvernamentale cu atribuții în acest domeniu.
- Comisia de control are rol consultativ și vine în sprijinul consumatorilor prin înștiințarea organelor abilitate de lege privind încălcarea drepturilor consumatorilor.

**II. ATRIBUȚIILE CONSILIULUI CONSULTATIV PENTRU  
PROTECȚIA CONSUMATORILOR DIN ORAȘUL NĂȘĂUD.**

- 1) În direcția stabilirii și aplicării politicii de protecție a consumatorilor:
  - a) analizează modul în care sunt respectate drepturile consumatorilor și propun autorităților locale:
    - acțiuni pentru aplicarea mijloacelor prevăzute de lege, care să asigure protecția cetățenilor în calitate de consumatori;
    - măsuri în sprijinul apărării dreptului consumatorilor, precum și corelarea acțiunilor acestora cu acțiunile altor factori implicați, în scopul realizării unei protejări reale și unitare a consumatorilor;
  - b) analizează modul în care sunt aplicate propunerile Consiliului consultativ pentru protecția consumatorilor de către organele sau organizațiile sesizate;



- c) analizează modul de colaborare a autorităților publice și recomandă căi de îmbunătățire a colaborării
- d) pe baza analizei constatărilor organismelor reprezentate în Consiliul consultativ pentru protecția consumatorilor :
  - recomandă acțiuni în anumite sectoare din domeniul consumatorilor ;
  - propune efectuarea de studii în legătura cu motivele care au generat încălcări ale dispozițiilor legale privind protecția consumatorilor , precum și măsurile de prevenire ;
  - propune îmbunătățiri ale reglementărilor existente sau, după caz , noi reglementări în domeniu ;
  - formulează propuneri în sprijinul elaborării strategiei și programelor de acțiune pe plan local .

2. În direcția corelării acțiunilor diverselor autorități ale administrației publice cu cele ale organizațiilor neguvernamentale :

- a) analizează problemele specifice ale asociațiilor pentru protecția consumatorilor și propun autorităților administrației publice , precum și oricăror organisme sau asociații interesate , modalități de sprijinire a acestora , în rezolvarea problemelor respective ;
- b) stabilește obiective comune asupra realizării cărora , prin mijloace specifice fiecărei categorii de autorități și organisme guvernamentale sau neguvernamentale , se convine să se concentreze acțiunea acestora , în vederea opririi sau înlăturării efectelor negative asupra vieții , sănătății , securității sau intereselor economice ale consumatorilor , care se manifestă în mod repetat sau au consecințe grave într-un anumit sector al producției și comercializării produselor sau prestărilor de servicii ;
- c) analizează modul în care autoritățile administrației publice răspund solicitărilor (sesizări , reclamații) consumatorilor sau asociațiilor pentru protecția consumatorilor și sesizează autoritățile în cauză asupra eventualelor cerințe în organizarea și funcționarea sistemului de recepție și răspuns la cererile consumatorilor ;
- d) sprijină acțiunile organizate de diferite autorități , organisme , organizații existente la nivel național , județean sau orașenesc .

**III. ORGANIZAREA CONSILIULUI CONSULTATIV PENTRU PROTECȚIA CONSUMATORILOR DIN ORAȘUL NĂSĂUD**

Conducerea operativă a activității Consiliului consultativ pentru protecția consumatorilor este asigurată de o comisie de coordonare .

La nivelul orașului , Comisia de coordonare se compune din 12 membrii și președintele comisiei .



Atribuțiile Comisiei de coordonare sunt :

- a) coordonează desfășurarea lucrărilor Consiliul consultativ pentru protecția consumatorilor și pregătește ședințele ;
- b) convoacă în ședința extraordinară Consiliul consultativ pentru protecția consumatorilor în cazuri deosebite , după consultarea autorităților administrației publice locale ;
- c) colaborează și invită la ședințele Consiliul consultativ pentru protecția consumatorilor , ori de câte ori se consideră necesar , reprezentanții altor organizații cu rol în domeniul protecției consumatorilor și ai autorității administrației publice locale ;
- d) transmite propunerile Consiliul consultativ pentru protecția consumatorilor către autoritățile administrației publice , asociațiilor sau organizațiilor care pot avea un rol în domeniul protecției consumatorilor ;
- e) urmărește efectul propunerilor Consiliul consultativ pentru protecția consumatorilor și îl informează asupra rezultatelor măsurilor și acțiunilor întreprinse ;

Presedintele Consiliului consultativ pentru protecția consumatorilor , reprezintă Consiliul și asigură buna desfășurare a activității acestuia .

În executarea atribuțiilor sale , președintele este ajutat de membrii comisiei .

#### IV. FUNCȚIONAREA CONSILIULUI CONSULTATIV PENTRU PROTECȚIA CONSUMATORILOR DIN ORAȘUL NĂSĂUD .

Consiliul consultativ pentru protecția consumatorilor funcționează pe baza prezentului Regulament cadru aprobat , cu respectarea celorlalte dispoziții legale în vigoare .

Consiliul consultativ pentru protecția consumatorilor se întrunește în ședințe ordinare, de regulă, odată pe trimestru .

Consiliul consultativ pentru protecția consumatorilor se întrunește în ședința extraordinară , ori de câte ori este necesar, la convocarea președintelui .

Convocarea se va face în scris și se consemnează într-un proces-verbal al ședinței , semnat de toți membri prezenți ai Consiliul consultativ pentru protecția consumatorilor

Activitatea desfășurată în cadrul Consiliul consultativ pentru protecția consumatorilor de către membrii acestuia , nu este remunerată .

## HOTĂRÂRE

pivind **aprobarea închirierii directe** a suprafeței de 8,00 mp cuprins în domeniu public al orașului Năsăud, situat în incinta pieții agroalimentare a orașului Năsăud, în favoarea S.C."PRACTIVET PLUS" SRL Lunca Ilvei, punct de lucru Năsăud, pentru extinderea unui chioșc alimentar.

### Consiliul Local Năsăud,

Întrunit în ședință ordinară, în prezența a 17 consilieri;  
Având în vedere :

- proiectul de hotărâre inițiat de primarul orașului Năsăud ;
- cererea d-nei Anca Olimpia, administrator al S.C."Practivet Plus" SRL, cu sediul în Lunca Ilvei, punct de lucru Năsăud, înregistrată la Primăria Orașului Năsăud sub nr. 11530/07-09-2005, avizată favorabil de administratorul pieții agroalimentare a orașului Năsăud, respectiv S.C." Semenic " SRL Năsăud ;
- raportul compartimentului urbanism, nr. 10770/22-08-2005;
- expunerea de motive a primarului orașului Năsăud, nr. 12148/19-09-2005;
- prevederile Hotărârii Consiliului Local Năsăud nr. 85/1999, de însușire a inventarului domeniului public al orașului Năsăud, aprobat prin Hotărârea Guvernului României nr. 905/2002, anexa nr.4, pct.G(1), cod.1.5.9;
- prevederile Legii nr. 213/1998, privind proprietatea publică și regimul juridic al acesteia;
- prevederile Legii nr.50/1991, republicată, privind autorizarea executării lucrărilor de construcții;
- prevederile Hotărârii Consiliului Local Năsăud nr. 31/1996, privind stabilirea cuantumurilor pentru chiriile percepute de Primăria Orașului Năsăud pentru terenuri, spații și activități diverse ;
- avizul comisiei pentru programe de dezvoltare economico-socială, buget, finanțe, administrarea domeniului public și privat, servicii, comerț, nr.13469//2005;*
- avizul comisiei pentru administrație publică locală, apărarea ordinii publice, respectarea drepturilor și libertăților cetățenilor, muncă și protecție socială, relații cu cetățenii, disciplină, imunitate, nr.13472/2005;*
- avizul comisiei pentru amenajarea teritoriului, realizarea lucrărilor publice, urbanism, ecologie, protecția mediului, nr.13473/2005;*
- Contractul de închiriere nr. 12565/16-08-2004, încheiat între Primăria Orașului Năsăud și S.C. "Practivet Plus" SRL , cu sediul în comuna Lunca Ilvei, jud.Bistrița-Năsăud, pentru punct de lucru Năsăud ;
- certificatul de urbanism nr. 93/21-09-20055, eliberat de Primăria Orașului Năsăud și condițiile impuse ;

În temeiul dispozițiilor art. 38(2) , lit. "c", "f", "g" și "w", raportate la prevederile art. 125(1), coroborate cu prevederile art. 46(1), din Legea nr. 215/2001, a administrației publice locale, cu modificările și completările ulterioare,

## HOTĂRĂȘTE :

**ART.1-** Se aprobă închirierea directă în favoarea S.C."PRACTIVET PLUS" SRL Lunca Ilvei, punct de lucru Năsăud, a unei suprafețe de teren cuprins în inventarul domeniului public al orașului Năsăud, situat în incinta pieței agroalimentare a orașului Năsăud, pentru extinderea unui chioșc așimantar existent, conform Contractului de închiriere nr. 12565/16-08-2004, conform anexei la prezenta hotărâre, din care face parte integrantă.

**ART.2. –** Cuanumul chiriei se stabilește la nivelul de 2,2 euro/mp/lună, pentru suprafața de 8,00 mp, aprobată la art. 1 .

**ART.3. –** Lucrările de execuție pentru extinderea chioșcului alimentar, precum și pentru obținerea avizelor, acordurilor și autorizațiilor legale, rămân în sarcina chirilașului, pe cheltulala acestuia, care va asigura ulterior și întreținerea/salubritatea corespunzătoare a întregului spațiu și a zonei adiacente, încheind și contracte pentru utilitățile și cu prestatorii de servicii autorizați, în condițiile legii.

**ART.4. –** Plata chiriei stabilite la art. 2 din prezenta hotărâre, va începe odată cu punerea în funcțiune a obiectivului, în condițiile legii și ale contractului de închiriere existent, respectiv ale adiționalului la acesta.

**ART.5. –** Cu ducerea la îndeplinire a prevederilor prezentei hotărâri, se încredințează primarul orașului Năsăud, biroul impozite și taxe, compartimentul urbanism, compartimentul juridic și compartimentul comercial, din cadrul serviciilor publice locale.

**ART.6. -** Prezenta hotărâre se aduce la cunoștință publică prin grija secretarului orașului și se transmite prin intermediul secretariatului consiliului local, către :

- Instituția Prefectului Județului Bistrița-Năsăud;
- S.C."PRACTIVET" SRL Lunca Ilvei, punct de lucru Năsăud ;
- S.C."SEMENIC" SRL Năsăud, administrator al pieței agroalimentare a orașului Năsăud;
- biroul impozite și taxe;
- compartimentul comercial ;
- compartimentul urbanism ;
- compartimentul juridic ;
- compartimentul gospodărie comunală;
- compartimentul tehnic-investiții ;
- compartimentul relații cu publicul și informații publice.

PREȘEDINTE,  
SERDEȘNIUC SILVIU



Contrăsemnează: SECRETAR  
Cons. J. G. POP

NR.86\_  
20-10-2005.  
NĂSĂUD  
Ad.cu.15 v.

Anexa nr.1 la Hotărârea Consiliului Local Năsăud nr. 200/2015

pag 1-5.



PIATA  
ACOPERITA  
LEGUME SI  
FRUCTE

ADMINISTRATIA  
PIETII  
A.P.H.  
F.00

500 1500 8.20

EXISTENT  
PROIECTAT

PROIECTANT	SC. PROIECT. SAHCU PESTIETI	SC. PRACOVEI PUSI SRL
SC. PROIECT.	SC. PROIECT. SAHCU PESTIETI	SC. PRACOVEI PUSI SRL
ARHITECT	ING. SAHCU PESTIETI	ING. SAHCU PESTIETI
Septembrie 2015	SC.	PLAN DE SITUATIE

FANILIA EXISTENTA

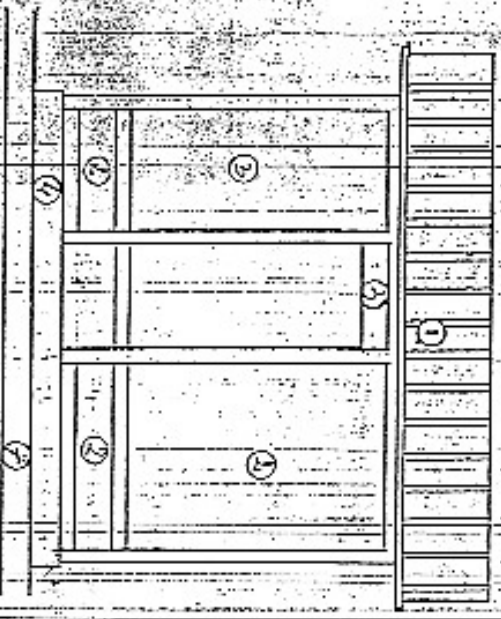

LEGENDA

1. Tabla profilata
2. P.V.C.
3. Geam termopana
4. Scafa granitogres
5. Izvoare T.E.
6. Gura T.E.
7. Asfalt
8. Uschitac cu geam termopana

FANILIA PROPUZA

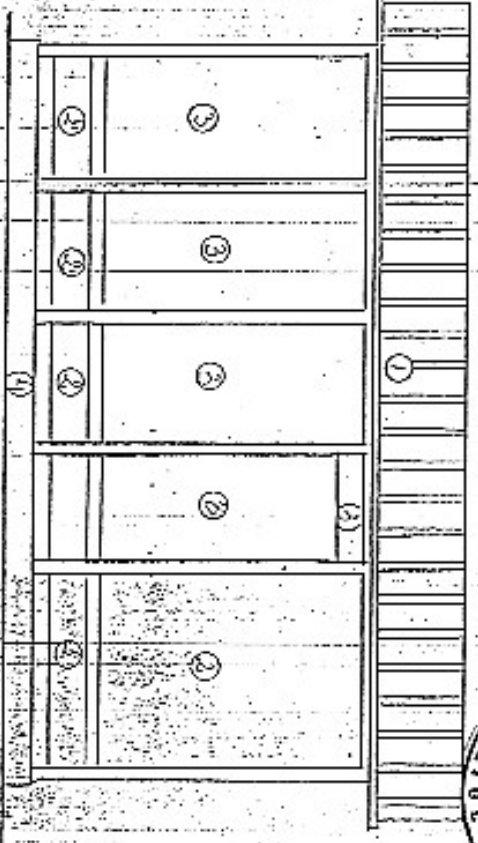

+3.10  
+2.50  
-10.00  
-0.20

PROIECTANT	ING. ROMANA B. CANTON	B. BENEFICIAR	SC. MEDICINA T. P. ROS. S.O.L. LOCALITATEA SIBIU
SR. PROIECT	ING. ROMANA B. CANTON	SC. PROIECT	ING. ROMANA B. CANTON
ARHITECT	ING. ROMANA B. CANTON	PLAN. FANILIA	SUB.
Septembrie 1980			



FATIMA PROPUSA

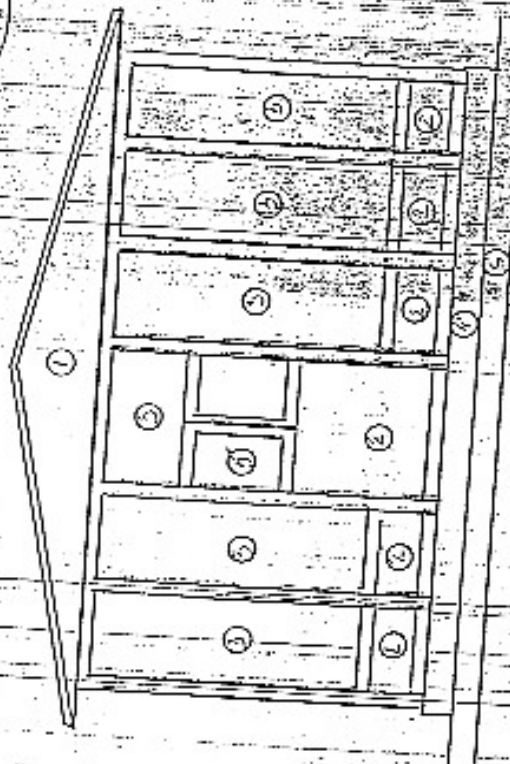

FATIMA EXISTENTA

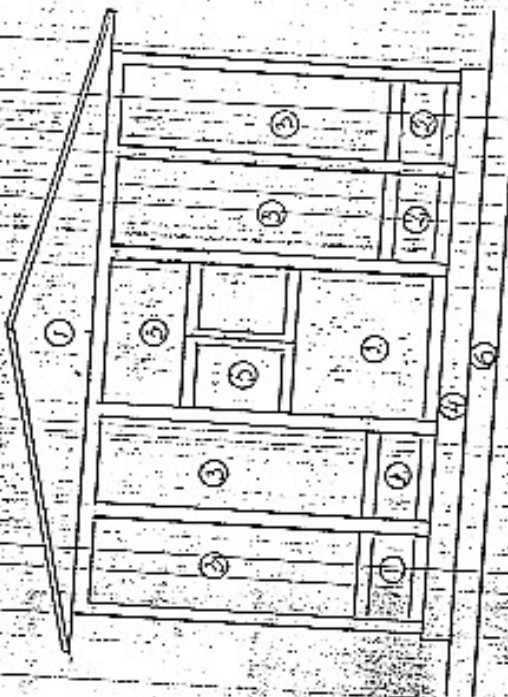

LEGENDA

- 1. Lamburi P.V.C.
- 2. P.V.C.
- 3. Geamuri termopan
- 4. Soclu granitobres
- 5. Ferusuri PVC galvanizate
- 6. Asfalt

PROIECTANT  
SOL. BARDU S.R.L.SUA PROIECT  
ARHITECT. ANA GHEZDEA

PROIECT DE  
SOL. BARDU S.R.L.SUA PROIECT  
ARHITECT. ANA GHEZDEA

PROIECTANT  
SOL. BARDU S.R.L.SUA PROIECT  
ARHITECT. ANA GHEZDEA



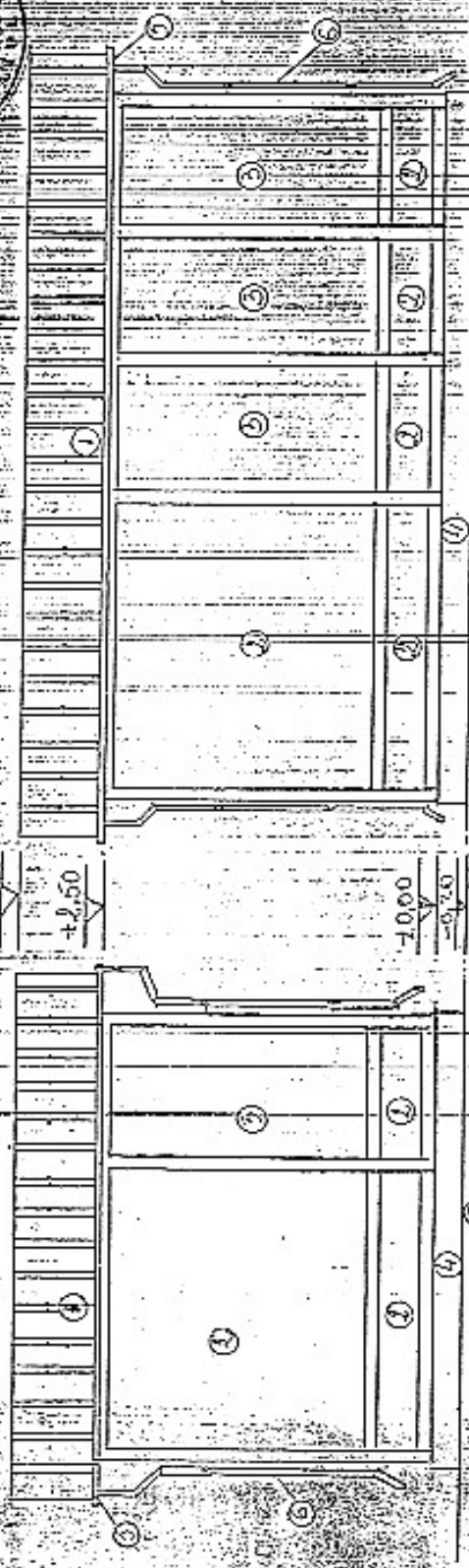

- LEGENDĂ**
1. Tabla profilată
  2. P.V.C
  3. Geam termopan
  4. Sotulu gresit
  5. Sereab. 17.2
  6. Văstac. T. 2.
  7. Asfalt



PROIECTANT: ARHITECT. ION GABRIEL  
 SC. PROIECT. ARHITECT. ION GABRIEL  
 SEF. PROIECT. ION GABRIEL  
 ARHITECT. ION GABRIEL  
 Explicativ 2005

EXTINDERE  
 S. RATIU - COMERCIO  
 S. RATIU - COMERCIO  
 S. RATIU - COMERCIO

5/150, PL. M. SAHARA

PLAN PARTER EXISTENT

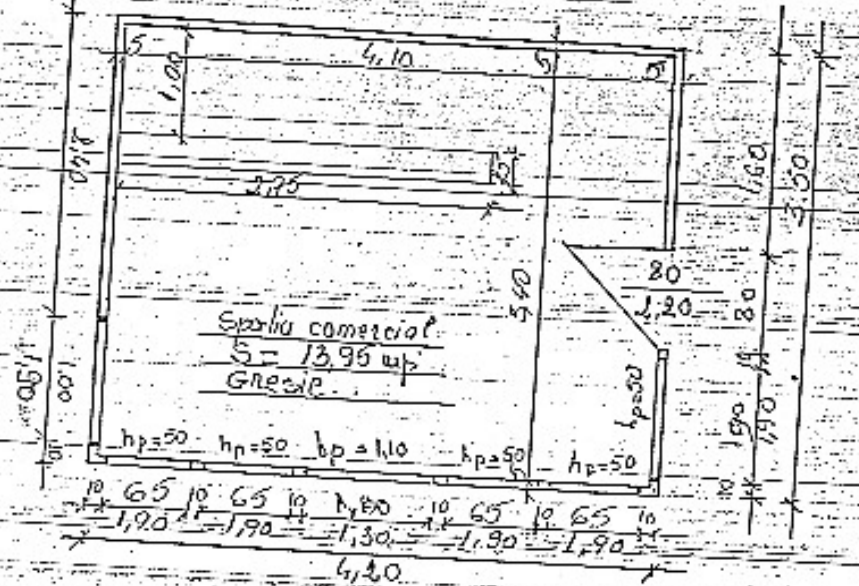

PLAN PARTER PROPOS

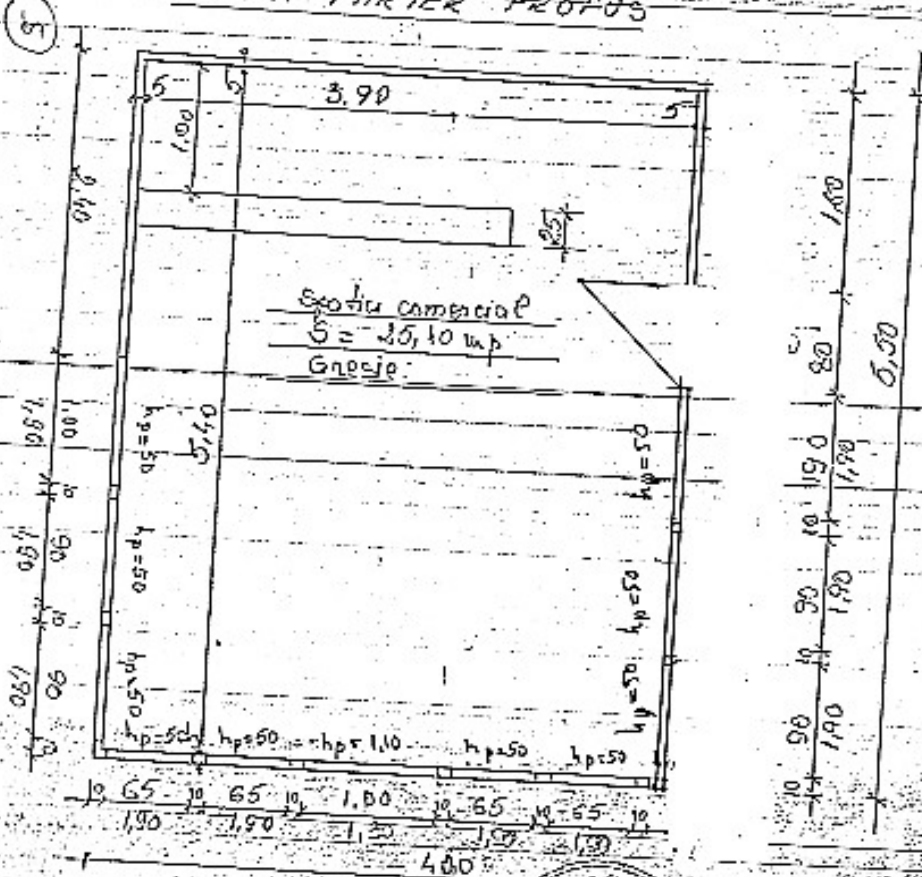

PROIECTANT SC. PROIECT. SA SER. PROIECT.	PROIECT. SA SABU SA SA SA	BENEFICIAR SC. PRACTICEST PLUS SRL LOC. HASEAUB	PL No.
ARHITECT ING. GATELI		EXTINDERE SPATIU COMERCIAL PLAN PARTER	
		Sc. 1/50	

