

## HOTĂRÂRE

privind aprobarea închirierii unei suprafețe de teren de 12,5 mp,cuprinsă în inventarul domeniului public al orașului Năsăud.

### **Consiliul Local Năsăud,**

Întrunit în ședință ordinară, în prezența a 16 consilieri;

Având în vedere :

- proiectul de hotărâre inițiat de primarul orașului Năsăud;
- expunerea de motive a primarului orașului Năsăud, nr. 9125/14-07-2005;
- raportul compartimentului urbanism, amenajarea teritoriului și realizarea lucrărilor publice, nr.7108/30-05-2005;
- cererea d-nei Scurtu Ioana, din Năsăud, str.Lalelelor, Bl.2, sc.5,parter, înregistrată sub nr. 7108/30-05-2005, însoțită de documentele specifice și destinația apacificată;
- avizul comisiei pentru programe de dezvoltare economico-socială, buget, finanțe, administrarea domeniului public și privat, servicii, comerț, nr.9068/2005;*
- avizul comisiei pentru administrație publică locală, apărarea ordinii publice, respectarea drepturilor și libertăților cetățenilor, muncă și protecție socială, relații cu cetățenii, disciplină și imunitate, nr.9071/14-07-2005;*
- avizul comisiei pentru amenajarea teritoriului, realizarea lucrărilor publice, urbanism, ecologie, protecția mediului, nr.9072/2005;*
- prevederile anexei nr. 2 a Legii nr. 50, republicată, privind autorizarea executării construcțiilor ;
- prevederile art. 11 a Legii nr. 213/1998, privind proprietatea publică și regimul juridic al acesteia;
- prevederile Hotărârii Consiliului Local Năsăud nr. 85/1999, privind însușirea inventarului domeniului public al orașului Năsăud, aprobată prin Hotărârea Guvernului României nr. 905/2002, anexa nr.4;
- prevederile Hotărârii Consiliului Local Năsăud nr. 101/2004, privind stabilirea impozitelor și taxelor locale, datorate de persoanele fizice și juridice ale orașului Năsăud, în anul 2005;
- prevederile Hotărârii Consiliului Local Năsăud nr.31/1996, privind aprobarea cuantumurilor chiriilor percepute de Primăria Orașului Năsăud, pentru terenuri, construcții și alte activități ;
- prevederile Regulamentului de urbanism al orașului Năsăud, aprobat împreună cu Planul de Urbanism General al orașului Năsăud, prin prevederile Hotărârii Consiliului Local Năsăud nr.9/07-03-2000;

În temeiul dispozițiilor art.10, art. 38(2), lit. "f" și "g" , raportate la prevederile art. 125(1,2), coroborate cu prevederile art. 46(1,2), din Legea nr. 215/2001, a administrației publice locale, cu modificările și completările ulterioare,

## HOTĂRĂȘTE :

**ART.1.** – Se aprobă închirierea, în condițiile legii, a suprafeței de 12,5 mp, teren cuprins în domeniul public al orașului Năsăud, identificat în CF nr. 4504/P/2 Năsăud, nr.top 102/2/2/1/2/4/2/2/B/1/P/2, pentru edificarea unor scări și cale de acces în spații comerciale (cofetărie-patiserie) și laborator aferent, situate la parterul Bl.2, str.Lalelelor, sc.5, amplasament specificat în Anexa la prezenta hotărâre, din care face parte integrantă.

**ART.2.** – Durata contractului de închiriere este de 3 ani de la semnarea acestuia, cu drept de prelungire, în condițiile legii.

**ART.3.** – Pentru realizarea construcțiilor menționate la art.1 și eliberarea Autorizației de construire, se vor obține avizele și acordurile legale, stabilite prin Certificatul de urbanism eliberat de Primăria Orașului Năsăud.

**ART.4.** – Cu ducerea la îndeplinire a prevederilor prezentei hotărâri, se încredințează conducerea executivă a Primăriei Orașului Năsăud, compartimentul urbanism, compartimentul topo, biroul impozite și taxe, compartimentul gospodărie comunală și compartimentul juridic, din cadrul serviciilor publice locale.

**ART.5.** – Prezenta hotărâre se aduce la cunoștință publică prin grija secretarului orașului și se transmite prin Intermediul secretariatului consiliului local, către :

- Instituția Prefectului jud. Bistrița-Năsăud;
- Compartimentul urbanism ;
- Compartimentul topo ;
- Compartimentul gospodărie comunală ;
- Biroul impozite și taxe ;
- Compartimentul juridic ;
- Compartimentul relații cu publicul.

**PREȘEDINTE,  
MITITEAN VIOREL**



**Contrasemnează,  
SECRETAR,  
Cons.jr.G.POP**

**NR. 51**  
28-07-2005.  
NĂSĂUD  
Ad.cu 16 v.

pag. 1-2-3.

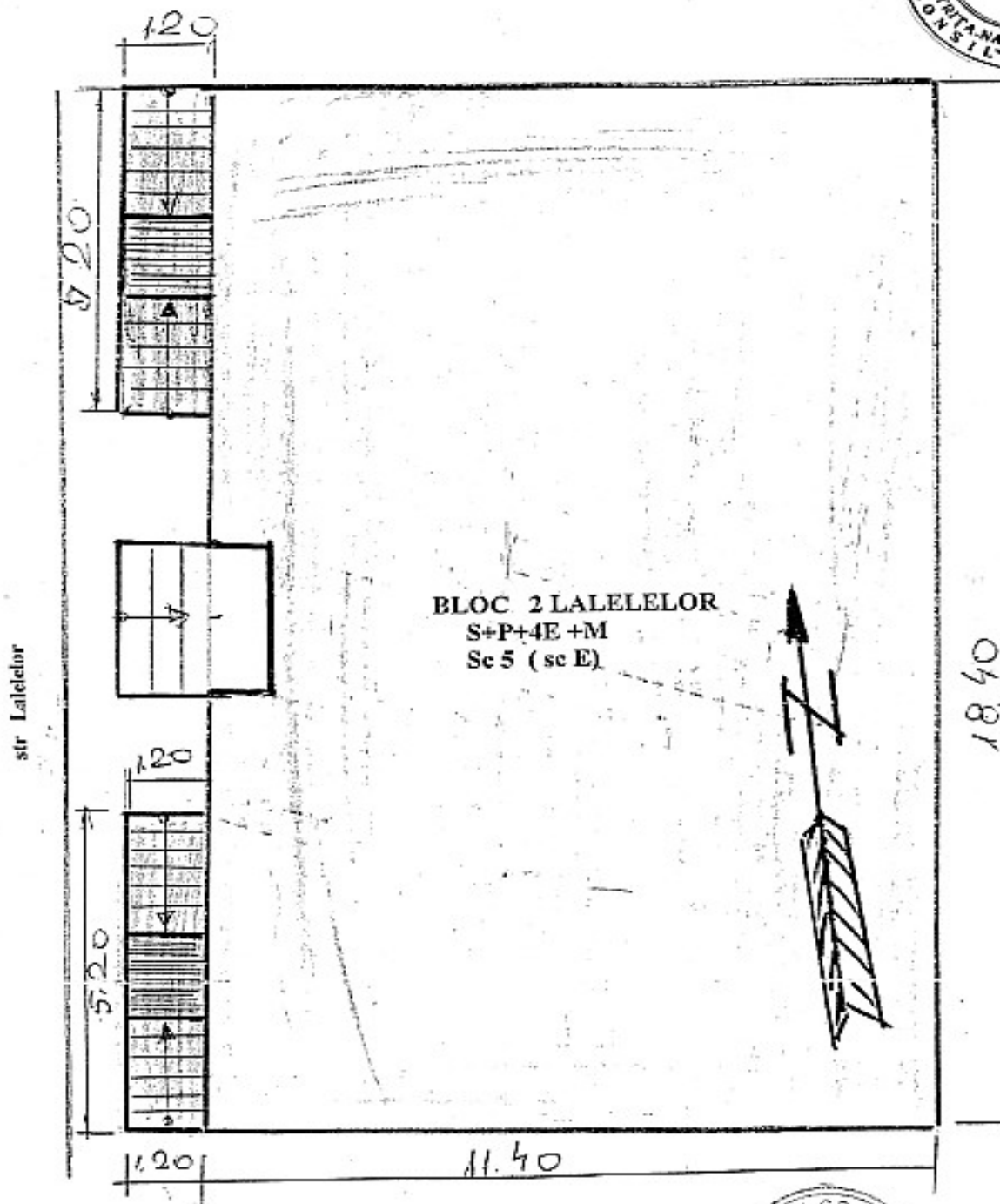

Suprafata scari = 14 mp.



|   |                    |
|---|--------------------|
| <b>DENUMIRE LUCRARE</b> - SCARI EXTERIOARE si USA ACCES |                    |
| <b>BENEFICIAR:</b> S.C. DIMEX SRL REBRA                 |                    |
|   | Numele      Semnat |
| Proiectat :   | ing. Ani Dumitru   |
| Desenat :   | ing. Ani Dumitru   |
| <b>PLAN DE SITUATIE</b><br>Bloc 2 lalelelor se 5 (SeE)  |                    |

pag 2



Legenda:  
Obiectiv - Scări exterioare sc 5

Zonă blocuri spre

str. Lalelelor

str. Jacob Mureșianu

spre Str. Districte

Pa 4 cm  
scara 1

Pa 2 mm  
scara 2

Pa 4 mm  
scara 3

Pa 2 md  
scara 4

Pa 2 md  
scara 5

Pa 4 md  
scara 6

Pa 2 md  
scara 7

Pa 2 md  
scara 8

Pa 4 md  
scara 10

Pa 1 md  
scara 9



DENUMIRE LUCRARE -  
BENEFICIAR:

SCARI EXTERIOARE SI USA ACCES  
S.C. DIMEX SRL REBRA

Proiectat : ing. Anl Dumitru  
Desenat : ing. Anl Dumitru

Numele  
Semanat

PLAN DE INCADRARE  
IN ZONA



pag 3.



**PLAN DE SITUATIE**  
Scara 1:250

C.F. nr. 2771  
Numar topografic  
102/2/2/1/2/4/2/2/b

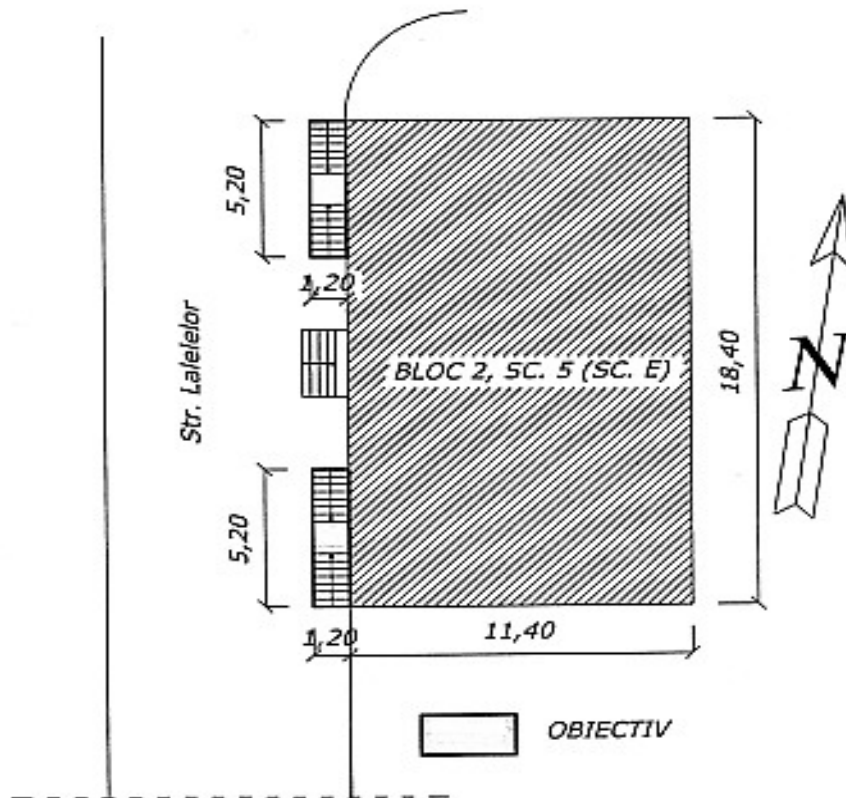

Intocmit  
ing. Catarig Sorin

*Ms*